

Når hospitalsbehandling bliver hjemmebehandling

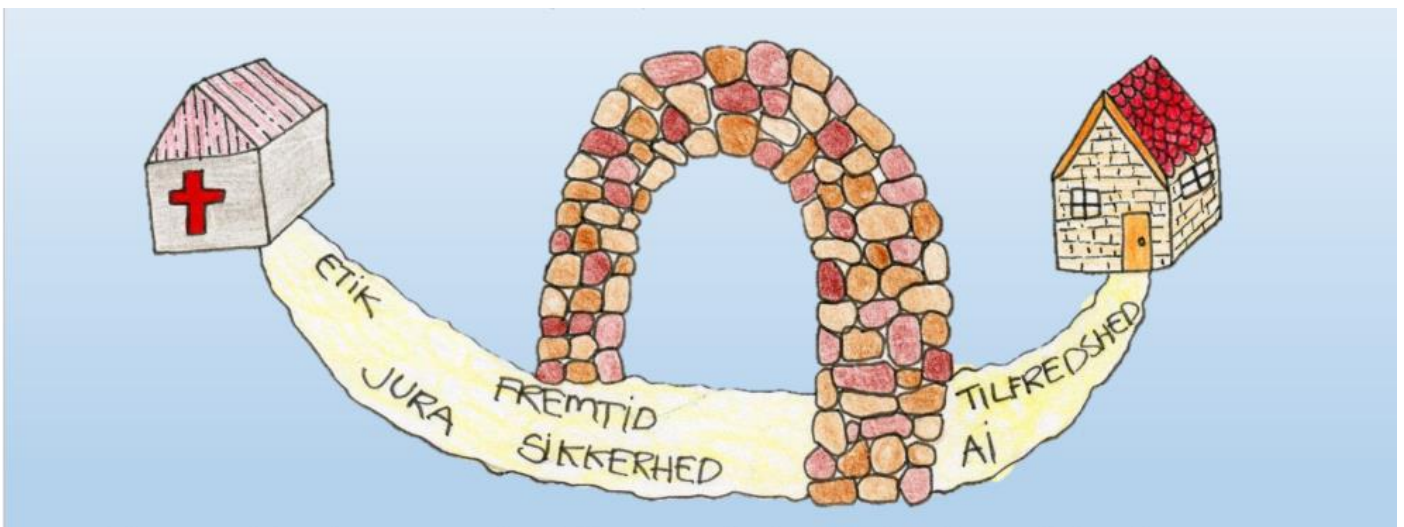

Landskonference, d. 24. og 25. marts 2025

På Scandic

Ved Ringen 2, 4000 Roskilde

Program d. 24. marts 2025

9.15 – 10.00	Registrering 	Udstillere & Netværk 	Kaffe, te & brød 
10.00 – 10.10		Velkommen v. Annesofie Lunde Jensen , Formand for Fagligt Selskab for Sygeplejersker der arbejder med Udvikling og Forskning	
10.10 - 11.00	Behandling i hjemmet er et stort strategisk satsningsområde i Danmark og internationalt  Jan Mainz , Psykiatridirektør, professor, ph.d., MPA <p>Uanset om der er tale om hjemmebehandling, hjemmemonitorering eller hjemmeindlæggelse er kvaliteten og patientsikkerheden ultimativt vigtig. Der kan således ikke gås på kompromis med kvaliteten og patientsikkerheden. Patienterne og de pårørende vil ikke acceptere det. Det samme gælder sundhedsprofessionerne, for hvem kvalitet og patientsikkerhed er en vigtig del af det sundhedsfaglige kodeks. For ledelserne er den vigtigste ledelsesmæssige opgave at sikre god kvalitet og patientsikkerhed og i et offentligt sundhedsvæsen som det danske, hvor politikerne i sidste ende har det endelige ansvar, er det uacceptabelt for politikerne, såfremt kvaliteten og patientsikkerheden er kompromitteret. Det centrale spørgsmål er imidlertid: Hvordan kan vi sikre kvaliteten og patientsikkerhed i forbindelse med behandling i hjemmet?</p>		
11.00-11.45	Når hospitalet flytter ind - etiske perspektiver i forbindelse med pleje og behandling i borgerens hjem  Lisbeth Aaskov Falch , Lektor, ph.d., MHH, sygeplejerske og forkvinde for Sygeplejeetisk Råd <p>Flere og flere pleje- og behandlingsopgaver er flyttet fra hospitalet til hjemmeplejen (ældreplejen), hvor de varetages af sundhedsprofessionelle i borgerens eget hjem.</p>		

	<p>Når hospitalet flytter ind, ændres hjemmet i endnu højere grad fra borgerens hjem til også de sundhedsprofessionelles arbejdsplads og domæne.</p> <p>I oplægget ses på hjemmets betydning samt peges på fire aspekter, som kalder på de sundhedsprofessionelles etiske opmærksomhed og refleksion i den sammenhæng.</p>
<p>11.45-12.15</p>	<p>Pause med udstillere og forfriskninger</p>
<p>12.15-13.00</p>	<p>Hjemmebehandling udfordrer det traditionelle</p> <div data-bbox="395 577 555 757" data-label="Image"> </div> <div data-bbox="608 663 1484 734" data-label="Caption"> <p>Anne Abela, klinisk sygeplejespecialist, MPH, Videntcenter for Specialiseret Hjemmebehandling, Rigshospitalet</p> </div> <p>Oplægget sætter fokus på, hvordan hjemmebehandling udfordrer de traditionelle rammer i forhold til for eksempel økonomi og behandlingsansvar.</p> <p>Når behandlingen flytter ud af højt specialiserede rammer på hospitalet og ind i hjemmet eller på kommunale sygeplejeklinikker udfordres vi også på kompetencer. Ligesom udbredelsen af digitale løsninger udfordrer os til at nytænke fag og kunnen. Bevægelsen mod mere og mere hjemmebehandling indebærer et væsentligt kultur-arbejde, som kræver mod og ændringer i både sundhedspersonalets og patienternes mindset.</p>
<p>13.00-14.00</p>	<p>Frokost og besøg ved udstillere og postere</p>
<p>14.00-14.45</p>	<p>Sammen om hjemmebehandling: Erfaringer fra patienter, pårørende og professionelle</p> <div data-bbox="395 1532 571 1711" data-label="Image"> </div> <div data-bbox="612 1503 863 1711" data-label="Caption"> <p>Mette Brehm Johansen, VIVE, senioranalytiker, ph.d.</p> </div> <div data-bbox="932 1532 1107 1711" data-label="Image"> </div> <div data-bbox="1171 1532 1422 1682" data-label="Caption"> <p>Vibeke Kristine Scheller, VIVE, senioranalytiker, ph.d.</p> </div> <p>Når hospitalsbehandling flytter ind i patienternes hjem og bliver en del af deres hverdag, sker der et skift i ansvarsfordelingen. Patienterne tager større ejerskab over deres egen behandling, mens sundhedsprofessionelle får en ny rolle: at klæde patienterne godt på til denne forandring. Det kræver både indsigt og forberedelse fra begge parter.</p> <p>Tryghed er en vigtig forudsætning for overgangen til hjemmebehandling, og bliver derfor en central opgave for sundhedsprofessionelle at etablere. Når patienterne føler sig trygge ved opgaven, kan de integrere behandlingen i deres daglige rutiner. Dette giver dem frihed og fleksibilitet</p>

til at tilpasse behandlingen til deres egen hverdag, livsstil og rutiner i stedet for at skulle tilpasse sig hospitalets tidsplan. I oplægget sætter vi fokus på, hvordan hjemmebehandling kan blive en naturlig del af patienters hverdag. Vi ser på både de muligheder, der åbner sig, og de udfordringer, som patienter og sundhedsprofessionelle står overfor, når hospitalet flytter "hjem".

14.45-15.15

Pause og udstillere

15.15-16.00



Morten Sodemann, Speciallæge i infektionsmedicin, Klinisk Professor i global sundhed og indvandrermedicin på Syddansk Universitet og Overlæge på Syddansk Universitetshospital, samt Forskningsenheden for infektionsmedicin, Odense

Morten har i en årrække forsket i mødet imellem patienter og sundhedsvæsenet. I oplægget vil jeg fokusere på de tankesæt der ligger bag skift i patientopfattelser, samskabelse og sundhedsteknologi i sundhedsvæsenet – herunder kronisk hjemmearbejde for patienter og pårørende ved bl.a. hjemmebehandling.

16.00-16.30

Poster reception

19.00

Middag



Program den 25. marts 2025

9.00 – 9.10	Registrering nyankomne 	Udstillere og Netværk 	Kaffe, te og brød 
9.10 – 9.15		Velkommen v. Annesofie Lunde Jensen , Formand for Fagligt Selskab for Sygeplejersker der arbejder med Udvikling og Forskning.	
9.15 – 10.00		Anne Bendix Andersen , RN, MHSn, Ph.d., Ekstern lektor, Institut for Folkesundhed, Sundhed og sygepleje. Lektor og forsker, VIA University College, Sygeplejerskeuddannelsen, Viborg Forskningscenter for sundhed og samfund. Program for organisation, teknologi og ledelse. Tidligere har Anne lavet ph.d. studie om tværsektorielt samarbejde og har skrevet flere bogkapitler inden for temaet tværsektorielt samarbejde og hjemmesygepleje, samt for nyligt et kapitel om etiske perspektiver på hjemmet som hospital. Arbejder på et projekt om hjemmesygepleje til borgere med psykiske lidelser.	
	Oplæg og paneldebat		
10.00 - 10.20		Trine Holgersen, direktør, Det Nære Sundhedsvæsen Direktør for Det Nære Sundhedsvæsen Trine Holgersen er uddannet sygeplejerske og har været direktør for Det Nære Sundhedsvæsen siden feb.2019. Tidligere har Trine været vicedirektør ved NSR sygehus (Næstved, Slagelse, Ringsted) og direktør for Aleris Hamlet Hospital.	
10.20 – 10.40	Repræsentant fra en kommune, oplægsholder afventer		

10.40 – 11.00

Pause og udstillere

11.00 – 11.20

Hvordan kan Brobyggersygeplejersker bidrage til styrkelse af hjemmebehandling?



Connie Berthelsen, Professor på Institut for Regional Sundhedsforskning og Forskningsleder for Sygeplejen på Sjællands Universitetshospital

I Region Sjælland har det regionale netværket for Brobyggersygeplejersker gennem de seneste fem år arbejdet med at styrke det tværsektorielle samarbejde omkring den ældre patients' komplekse overgangsforløb. I dette oplæg vil jeg dykke ned i hvorvidt Brobyggersygeplejerskerne kan spille en rolle i hjemmebehandling til den ældre patient.

11.20 – 11.40

Strategi for "sundhedsydelser tæt på den enkelte" kræver også tværsektorielt samarbejde



Trine Nordstrøm Alstrup, vicedirektør, SUH Roskilde/Køge

En strategi for "Sundhedsydelser tæt på den enkelte" giver rigtig god mening, synes vi på Sjællands Universitetshospital. Men vi er også meget bevidste om, at det har stor betydning at vores samarbejdspartner ikke oplever, at vi flytter opgaver til dem uden at have en dialog og accept fra dem. Derfor er det rigtig vigtigt, at vi samarbejder med både kommuner og praktiserende læger om, hvordan vi kan imødekomme, at patienterne får deres behandling i eget hjem. Men også hvordan vi understøtter vores samarbejdspartnere med fx kompetenceudvikling og hurtig kontakt med hospitalet.

Vi ønsker at understøtte, at vi kommer til patienterne enten fysisk eller virtuelt, så patienterne ikke skal bruge lang transporttid og møde op på hospitalet i større omfang end det er nødvendigt. Hvis det er det patienterne ønsker.

11.45 - 12.30

Paneldebat

12.30 – 13.30	Frokost og besøg ved udstillere og postere
13.30 – 14.15	Posterpræsentation
14.15 – 14.30	Pause med forfriskninger og besøg ved udstillere
14.30 – 15.00	<p>Hjemmebehandling og digitale løsninger i kræftbehandlingen i Danmark</p>  <p>Hanne Bødtcher chefkonsulent, Center for Kræftforskning, Kræftens Bekæmpelse</p> <p>Kræftens Bekæmpelse har i samarbejde med 'Nationalt tværfagligt hæmatologisk forskningsnetværk i Danmark' foretaget en kortlægning af hvilke hjemmebehandlinger og digitale løsninger, der tilbydes til patienter med kræft på de hæmatologiske og onkologiske afdelinger i Danmark.</p> <p>Resultaterne viser blandt andet variation i hvilke hjemmebehandlinger og digitale løsninger, der tilbydes på tværs af afdelinger og variation i kriterier og praksis for at give hjemmebehandlingerne.</p> <p>I oplægget sættes fokus på denne variation, og hvordan resultaterne kan anvendes i det videre arbejde med hjemmebehandling.</p>
15.00-15.30	<p>Kunstig intelligens i sundhed – fra virtuelle algoritmer til fysiske robotter</p>  <p>Christian Mercado, Enhedschef, Brugercentreret Innovation, Syddansk Sundhedsinnovation</p>

	<p>Kunstig intelligens (AI) har på få år udviklet sig fra at være et koncept kendt fra computerspil og science fiction til at blive en integreret del af et stigende antal aspekter af vores dagligdag, herunder inden for sundhedsvæsenet.</p> <p>Enhedschef for Brugercentret Innovation I Syddansk Sundhedsinnovation, Christian Mercado, vil i dette oplæg introducere AI som et bredt koncept og giver en overordnet gennemgang af forskellige AI-teknologier såsom maskinlæring, naturlig sprogbehandling og billedgenkendelse. Med udgangspunkt i aktuelle eksempler fra sundhedsområdet udforskes, hvordan AI allerede i dag anvendes til at understøtte beslutninger og frigøre arbejdskraft.</p> <p>Oplægget vil desuden belyse de fremtidige potentialer for AI, hvor teknologien bevæger sig fra det virtuelle rum til det fysiske. Herunder anvendelsen af robotteknologi i patientpleje, hvor AI kan revolutionere samspillet mellem mennesker og maskiner. En udvikling der er forbundet med en række komplekse etiske og praktiske udfordringer, som også vil blive diskuteret.</p> <p>Afslutningsvis sættes AI i kontekst af sundhedsvæsenets fremtidige udfordringer, herunder hvordan AI kan spille en central rolle i den igangværende omstilling mod mere hjemme- og egenmonitorering. Med en aldrende befolkning og øget pres på ressourcerne kan AI være med til at understøtte patienternes egenmestring, forbedre patientsikkerheden og frigøre værdifuld arbejdskraft.</p>
<p>15.30 – 16.00</p>	<p>Afrunding, posterpris og depechen Landskonferencen 2026 gives videre.</p>

Udstillere og sponsorer ved Landskonferencen
2025



Nestlé

pka

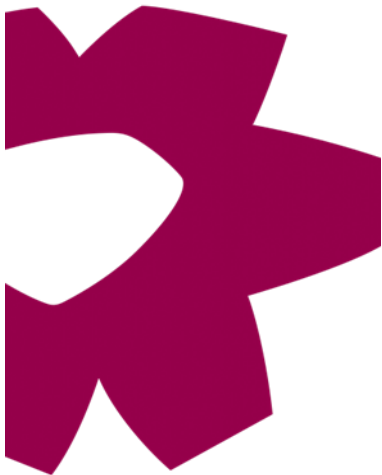

Sammen giver
vi mere tilbage



HEALTHCARE

making evidence usable

Bestyrelsen

**Formand**

Annesofie Lunde Jensen
Klinisk sygeplejespecialist, lektor, Master i sundhedsantropologi
Steno Diabetes Center Aarhus, Aarhus Universitetshospital
Mail: annesjen@rm.dk

**Næstformand**

Julie Duval Jensen
Adjunkt, Ph.d., cand.cur.
Institut for Folkesundhed, Aarhus Universitet
Mail: Julieduval@ph.au.dk

**Bestyrelsesmedlem**

Medlemsansvarlig / Legater
Tina Riekehr Bjerre,
Klinisk sygeplejespecialist, Hæmodialysen
Medicinsk Afdeling, SUH Roskilde/Køge
Mail: trb@regionsjaelland.dk

**Kasserer**

Gitte Susanne Rasmussen
Klinisk Specialist, Cand.Cur., ph.d i sundhedsvidenskab
Afdelingen for Hud- og kønssygdomme, Aarhus Universitetshospital
Mail: gittramu@rm.dk

**Bestyrelsesmedlem**

WEB redaktør
Helene Heldgaard
Anæstesisygeplejerske, Klinisk Sygeplejespecialist, Master i Humanistisk
sundhedsvidenskab og praksisudvikling (MHH)
Operationsområde Syd, OUH-Svendborg
Mail: helene3377@gmail.com

**Bestyrelsesmedlem**

Pernille Langkilde
Klinisk sygeplejespecialist
Master og Science in Health Care Science in Nursing, Gothenburg University
Medicinsk Sygdomme, Kolding Sygehus, Sygehus Lillebælt
Mail: Pernillekoelholklangkilde@rsyd.dk

**Suppleant**

Tina Nielsen
Sygeplejerske, Master i Humanistisk Sundhedsvidenskab og Praksisudvikling (MHH)
Hæmodialysen, SUH Roskilde/Køge
Mail: tn@jakolex.dk

**Suppleant**

Tine Lumbye
Klinisk sygeplejespecialist
Cand.Cur.
Kirurgisk Sengeafsnit
Sjællands Universitetshospital, Køge
Mail: tinelt@regionsjaelland.dk

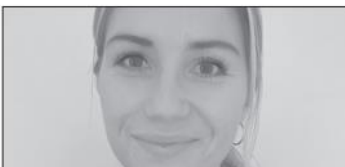
**Suppleant**

Julie Mondahl
Klinisk Sygeplejespecialist, Cand.Cur. Ph.D
Øre-, Næse-, Halskirurgisk afdeling
Sjællands Universitetshospital, Køge
Mail: