



Glaukom-undersøgelser i Ikast Øjenklinik

Landskursus for øjensygeplejerske 2022, Inga Pedersen og Charlotte Antonsen

Personale

- 2 Øjenlæger
- 1 Uddannelseslæge
- 2 Sygeplejersker
- 2 Optikere
- 1 Sekretær



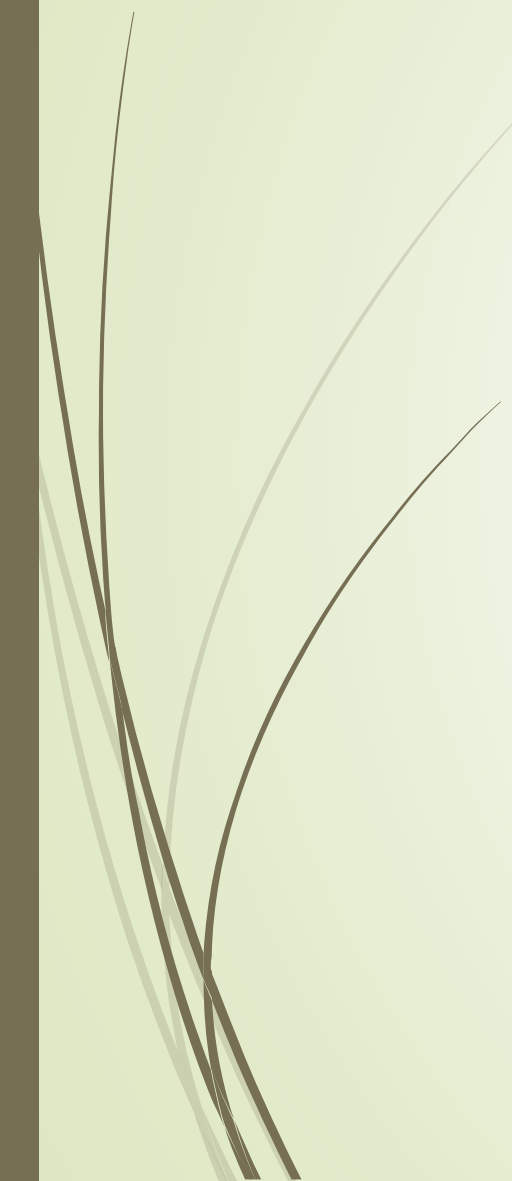

Patientgrupper (glaukom)

- Disponeret for glaukom
 - Diagnosticeret med glaukom
 - OHT (okulær hypertension)
 - Normaltryksglaukom
- 

Skema ved konstateret glaukom

➤ Første 2 år efter diagnose:

- _ 1 mdr: tryk ved læge
- _ 1 mdr: tryk + perimetri (nybegynder usikkerhed) ved læge
- _ 4 mdr: tryk + perimetri ved læge
- _ 4 mdr: tryk + perimetri ved assistent
- _ 4 mdr: tryk + perimetri + papiloct + dilatation og us. ved læge

➤ Efter 2 år med glaukom:

- _ Hver 6 mdr: tryk + perimetri ved assistent
- _ Hver 6 mdr: tryk + perimetri + papiloct + dilatation og us. ved læge
- Target: __/__ mmHg

Skema ved disposition for glaukom og OHT

Kontrol pga. disposition for glaukom.

- 1. undersøgelse altid ved øjenlæge, derefter skiftevis ved assistent og øjenlæge
- Anbefalede screeningsintervaller, såfremt der ikke er tegn på glaukom (obs ikke gældende for pigmentdispersion)
- < 60år: Hvert 5. år
- > 60år: Hvert 2. år
- _ Ass. (perimetri, tryk, papil-OCT)
- _ Læge (perimetri, tryk, papil-OCT)

Kontrol årlig pga. oculær hypertension.

- Kontrol årlig pga. oculær hypertension.
- Glaukom risiko:
- Vekslede mellem læge og assistent. Næste gang ved:
- _ læge (perimetri, tryk, papil-OCT, oftalmoskopi)
- _ Ass. (perimetri, tryk, papil-OCT)
- Target: <30/30 mmHg

Journalssystem Novax

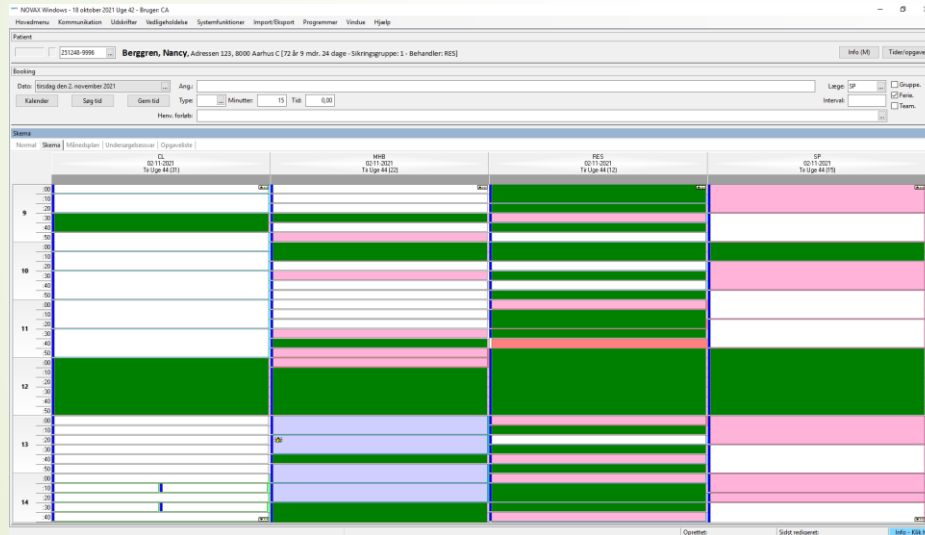

Nr.	Tekst
1	Uafklaret 2
2	Perimetri pt 3
3	klar til lægen 4
4	Afsluttet 5
5	Hængeparti 6
6	Afsluttet cat for us
7	Optaget/dryppet
8	venter på octo
9	Venter på foto
11	Afventer dryp CY
12	Dryp MY + ME
13	Cat for us
14	Klap



Instrukser til assistenter



Sygepleje ved kontrol af glaukompatienter

- ▶ Kontrol af patientens navn og cpr-nummer
- ▶ Forventningsafstemning med dagens undersøgelser
- ▶ Opmåling af autorefraktion, tension og visus.
- ▶ Perimetri
- ▶ Papiloct
- ▶ Taler med patienten om ændringer i synet, problemer med øjendråber evt andre problemer (tørre øjne, blefaritgener, receptfornyelse feks.)
- ▶ Vi vurderer dagens undersøgelser og aftaler ny kontroltid med patienten.
- ▶ Vi indsætter standard journalnotat med evt tilføjelser.
- ▶ Farver patienten grøn i Novax, så lægen ved at de skal se undersøgelser og godkende notatet.



Standardfraser til glaukomundersøgelser ved assistent

Glaukomkontrol

- Kontrol pga. glaukom. Ingen problemer med øjendråberne. Har ikke bemærket synsændring.
- Perimetri o.dxt: Ingen trendændring mht sLV.
- Perimetri o.sin: Ingen trendændring mht sLV.
- Vurdering:
- IOP acceptabelt jvf. standard. Ingen tegn på progression ved perimetri.
- Kontrol efter skema.
- Initial:

Disposition for glaukom

- Undersøgelse pga. familiær disposition for glaukom.
- Rødfrit foto: Ingen defekter i nervefiberlaget.
- Perimetri OD: ia.
- Perimetri OS: ia.
- Papil OCT o.dxt: RNFL
- Papil OCT o.sin: RNFL
- Vurdering:
- Ingen tegn på glaukom.
- Kontrol efter skema
- Init:

Standardfraser til glaukomundersøgelser ved assistent

OHT

- Kontrol pga. OHT. Har ikke bemærket synsændring.
- Perimetri: Ingen trendændring mht sLV.
- Papil OCT ou: RNFL
- Vurdering:
- IOP acceptabelt jvf. standard. Ingen tegn på tegn progression ved perimetri.
- Kontrol efter skema.
- Initial:

